

智慧守護 愛不迷途

雲林縣運用科技守護長者防走失服務計畫說明

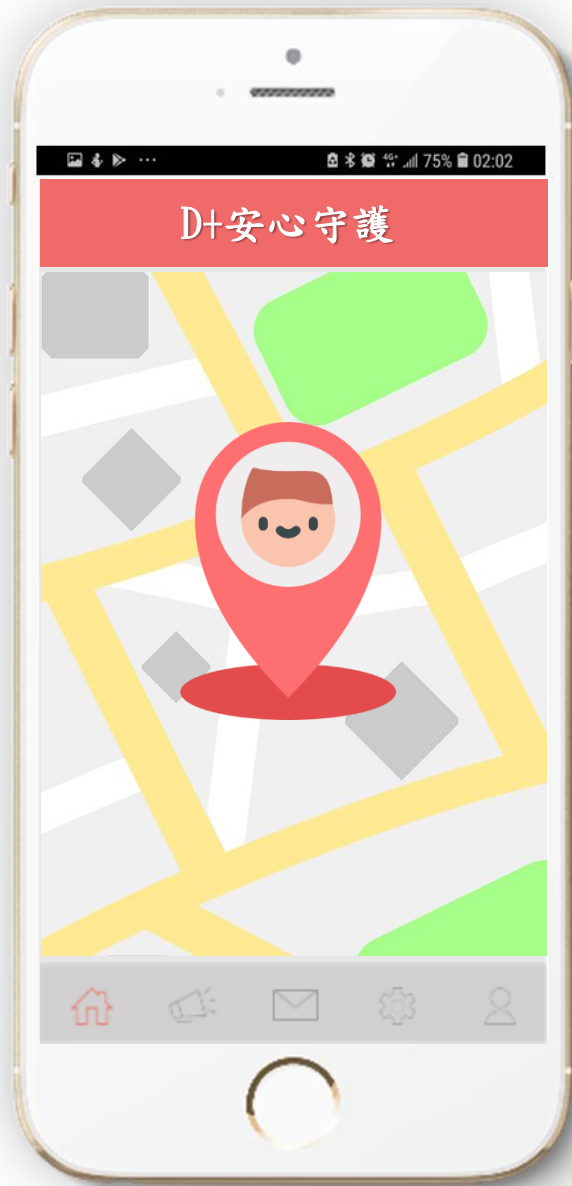

智慧守護 愛不迷途

天倫D+安心守護

輕鬆掌握長輩行蹤

- 超省電定位卡片，超過一年不用充電。
- 實時回傳卡片位置，雲端追蹤掌握位置。
- Line推播提醒，簡單又輕鬆。
- 多種裝置選擇，各種環境都適用

計畫簡介

- 計畫目的：
 - 提供長者多元智慧定位設備，家屬可追蹤長輩地理位置。
 - 該設備亦有求救功能，長者可獲得即時協助。

- 服務範圍：雲林縣全區

雲林縣運用科技守護長者防走失服務計畫說明

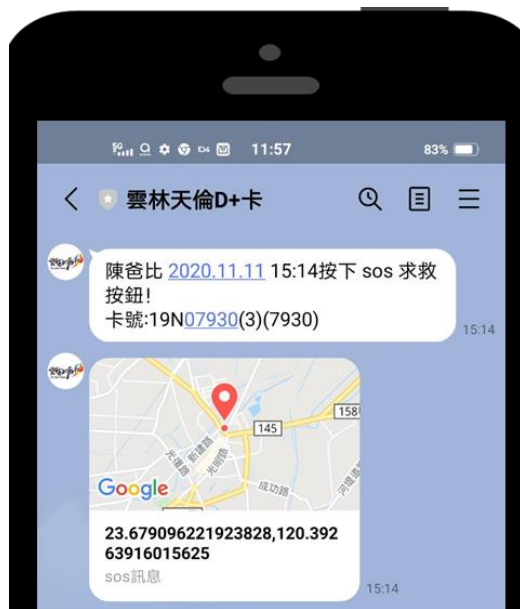

打造高齡長者/獨居老人智能安全服務

緊急聯絡人or照護人員可透過多裝置線上平台即時查詢位置，長者有狀況可一鍵按SOS緊急求助，迅速通知守護者前來協助。

建構虛實整合的IoT防禦網服務

- ① 設定安全範圍
- ③ 超出安全範圍自動警示守護者的Line

天倫D+定位設備 可依據使用者配戴需要變化

1



天倫D+卡

2



天倫D+
平安符

3



天倫D+
手環

4



天倫D+
御守錶

5



天倫D+
定位錶

天倫D+定位設備比較

設備	天倫D+ 卡	天倫D+ 平安符	天倫D+手環	天倫D+ 御守錶	天倫D+ 定位錶
					
可使用區域	斗六、古坑鄉水碓村			全台灣	
電池續航力	1年	半年	10天	7天	1天
電池維護	更換電池	更換電池	需充電	需充電	需充電

天倫D+定位設備比較

設備	天倫D+ 卡	天倫D+ 平安符	天倫D+手環	天倫D+ 御守錶	天倫D+ 定位錶
					
SOS 功能	1年	半年	10天	7天	1天
照顧者使用平台	Line、電腦網頁				
生理功能量測	無	無	記步、血氧	記步	血氧、心律

天倫D+卡



※功能說明：

- 1、PC/LINE查詢最近一次位置與即時定位
- 2、查詢30天內移動軌跡
- 3、選擇資料間距1分鐘/5分鐘/10分鐘
- 4、超出守護範圍通知LINE
- 5、SOS緊急求助通知LINE

※產品規格：

產品尺寸：長9 mm*寬5.7 mm*厚度 0.5 mm

電池續航力：正常使用狀態下約一年

電池使用：鋰電池

發射方式：iBeacon

發射距離：20-30米

重量：26 g

※注意事項：

需在有接收器的布建範圍內，才可感應到位置。

天倫D+ 平安符



※功能說明：

- 1、PC/LINE查詢最近一次位置與即時定位
- 2、查詢30天內移動軌跡
- 3、選擇資料間距1分鐘/5分鐘/10分鐘
- 4、超出守護範圍通知LINE

※產品規格：

- 產品尺寸：長25 mm*寬25 mm*厚度 5.2 mm
- 電池續航力：180天
- 電池使用：鋰電池
- 發射方式：iBeacon
- 發射距離：20-30米
- 重量：20 g

※注意事項：

需在有接收器的布建範圍內，才可感應到位置。

天倫D+手環



※功能說明：

- 1、時間顯示
- 2、計算步數
- 3、計算卡路里
- 4、計算距離
- 5、可從PC/LINE查詢最近一次位置
- 6、位置歷史紀錄
- 7、超出守護範圍通知LINE

※產品規格：

- 產品尺寸：長42 mm*寬18 mm*高 11 mm
- 電池續航力：10天
- 電池使用：充電式
- 發射方式：iBeacon
- 發射距離：50米
- 重量：19 g

※注意事項：

需在有接收器的布建範圍內，才可感應到位置。

天倫D+御守錶



※功能說明：

- 1、時間顯示
- 2、計步功能
- 3、GPS定位
- 4、移動歷史軌跡
- 5、電子圍籬通知
- 6、一鍵求救(SOS)

※產品規格：

- 產品尺寸：長49 mm*寬39.5 mm*高 12.9 mm
- 電池續航力：7天
- 電池使用：充電式
- 發射方式：GPS
- 重量：47 g

※注意事項：

本手錶電池不可拆，勿自行拆裝，若不當更換會有爆炸之危險。
本產品定位結果會因天候、建築物遮蔽而有所誤差。

天倫D+定位錶



※功能說明：

- 1、時間顯示
- 2、血氧與心率偵測
- 3、GPS定位
- 4、可從PC/LINE查詢最近一次位置
- 5、位置歷史紀錄
- 6、生理資料紀錄
- 7、超出守護範圍通知LINE
- 8、SOS緊急求助通知LINE

※產品規格：

- 產品尺寸：長48.35 mm*寬41.5 mm*高 14.53 mm
- 電池續航力：24小時
- 電池使用：充電式
- 發射方式：GPS
- 重量：32 g

※注意事項：

- 本產品GPS定位需在戶外環境
- 本產品定位結果會因天候、建築物遮蔽而有所誤差。

申請方式

服務對象

- 設籍及居住雲林縣65歲以上長者，並符合以下任一資格

經以下單位評估具走失高風險者：

- 雲林縣政府(鄉鎮市公所)
- 雲林縣衛生局
- 臺大醫院雲林分院
- 警察局

身心障礙證明

(智能障礙[06]、失智症[10]、自閉症[11]、慢性精神病患者[12]或多重障礙者[13])

失智相關診斷證明書

(全民健保特約醫院神經或精神專科醫師開立)

警察局受理失蹤人口案件登記證明文件

服務流程

經單位評估具走失高風險者

該單位將下列資料函文雲林縣社會處

1. 適用對象建議表
2. 個資同意書

符合資格者自行提出申請

民眾至受理窗口填寫文件

1. 申請表
2. 委託切結書

窗口：
1. 戶籍地公所
2. 雲林縣輔助器具資源中心

受理窗口函文
雲林縣政府社會處

雲林縣政府社會處
核定

相關表單一機關單位轉介

適用對象建議表

附件三 雲林縣運用科技守護長者防走失服務適用對象建議表

序號	姓名	身分證字號	聯絡人	聯絡人電話(手機)	備註
1					<input type="checkbox"/> 身心障礙證明 <input type="checkbox"/> 醫師診斷證明 <input type="checkbox"/> 警察局受(處)理失蹤人口案件登記證明 <input type="checkbox"/> 其他
2					<input type="checkbox"/> 身心障礙證明 <input type="checkbox"/> 醫師診斷證明 <input type="checkbox"/> 警察局受(處)理失蹤人口案件登記證明 <input type="checkbox"/> 其他
3					<input type="checkbox"/> 身心障礙證明 <input type="checkbox"/> 醫師診斷證明 <input type="checkbox"/> 警察局受(處)理失蹤人口案件登記證明 <input type="checkbox"/> 其他
4					<input type="checkbox"/> 身心障礙證明 <input type="checkbox"/> 醫師診斷證明 <input type="checkbox"/> 警察局受(處)理失蹤人口案件登記證明 <input type="checkbox"/> 其他
5					<input type="checkbox"/> 身心障礙證明 <input type="checkbox"/> 醫師診斷證明 <input type="checkbox"/> 警察局受(處)理失蹤人口案件登記證明 <input type="checkbox"/> 其他
6					<input type="checkbox"/> 身心障礙證明 <input type="checkbox"/> 醫師診斷證明 <input type="checkbox"/> 警察局受(處)理失蹤人口案件登記證明 <input type="checkbox"/> 其他

表格如有不足，請自行增列

- 建議單位
- 雲林縣政府
 - 鄉鎮市公所
 - 雲林縣衛生局
 - 雲林縣警察局
 - 臺大醫院雲林分院

個資同意書

附件四

雲林縣防走失定位服務個人資料蒐集、處理、利用告知暨同意書

為執行/辦理「雲林縣運用科技守護長者防走失服務計畫」之事由，蒐集、處理及利用您所提供，或未來將提供的個人資料，茲依據個人資料保護法（以下稱個資法）第8條規定告知下列事項：

- (一) 蒐集目的：辦理本服務計畫防走失定位服務之事由及相關行政管理、數據分析實證、報表產出。
- (二) 個資類別：執行本服務計畫辨識個人資訊如姓名、性別、通訊、Email、地址及其他得以直接或間接識別本人之資料等。
- (三) 利用期間：至蒐集目的消失、申請服務起訖終止為止及因執行業務所需保存期間內。
- (四) 利用地區：除蒐集目的涉及國際業務或活動外，本府僅於中華民國領域內利用您的個人資料。
- (五) 利用對象及方式：於蒐集目的之各項業務執行範圍內利用您的個人資料，包括因業務執行所必須之各項聯繫與通知。
- (六) 當事人權利：您可向本服務計畫「個資當事人權利行使窗口：社會處老人福利科」行使查詢或請求閱覽、製給複製本、補充或更正、停止蒐集處理利用或刪除您的個人資料之權利，電子郵件：ylhg25234@mail.yunlin.gov.tw。
- (七) 不同意之權益影響：若您不同意提供個人資料，本府將無法為您提供防走失服務計畫之相關服務。

我已閱讀並接受上述同意書內容

立書人簽名或蓋章（請親簽）

此致
雲林縣政府

相關表單一民眾自行申請

申請表

委託切結書

附件一 雲林縣運用科技守護長者防走失服務申請書

申請人姓名		身分證字號		出生年月日	
申請磁片式防走失手環	<input type="checkbox"/> 是，編號： <input type="checkbox"/> 否	【由審核人員填寫】 【僅供實際居住於雲林縣者使用】	手腕尺寸：公分	(請務必測量填寫，實際尺寸再加 1 公分)	
申請人通訊地址	<input type="checkbox"/> 同戶籍地址 雲林縣 鄉 市/鎮/鄉 里/村 路 段 號				
經濟狀況	<input type="checkbox"/> 一般戶 <input type="checkbox"/> 低收入戶 <input type="checkbox"/> 中低收入戶/中低收入老人生活津貼 <input type="checkbox"/> 其他				
家屬或緊急聯絡人	姓名：	電話：	手機：	與申請者關係：	
	Email(務必填寫)：				
申請人特徵(請簡述)	姓名：	電話：	手機：	與申請者關係：	

申請人/受委託人簽名或蓋章：_____

----- (以下由機關審核) -----

雲林縣運用科技守護長者防走失服務審查結果

受理單位	初審意見
<input type="checkbox"/> 鄉鎮市公所 <input type="checkbox"/> 雲林縣輔助器具資源中心	<input type="checkbox"/> 資格符合，送雲林縣政府(老人福利科)複審 <input type="checkbox"/> 資格不符合，通知申請人不符合原因，不符合原因：
承辦人員	單位主管
複審單位	複審意見
雲林縣政府(老人福利科)	<input type="checkbox"/> 資格符合，寄送核定通知書，副知服務單位及受理單位 <input type="checkbox"/> 資格不符合，函復受理單位未通過複審，原因：
承辦人員	單位主管
服務單位	智慧定位設備款式(由服務單位確認民眾需求後填寫)
雲林縣輔助器具資源中心	申請序號： 設備 ID： <input type="checkbox"/> D+卡片 <input type="checkbox"/> D+手環 <input type="checkbox"/> D+GPS Tag 吊飾 <input type="checkbox"/> D+手錶

申請資格及應備文件	<input type="checkbox"/> 身心障礙證明(正面及反面影本) <input type="checkbox"/> 全民健保特約醫院醫院神經或精神專科醫師診斷證明書正本(3個月內) <input type="checkbox"/> 警察局受(處)理失蹤人口案件登記證明正本 <input type="checkbox"/> 雲林縣鄉鎮市公所、雲林縣衛生局、警察局或臺大醫院雲林分院等機關(單位)轉介資料 <input type="checkbox"/> 其他
應備文件浮貼處	
申請人身分證 正面影本浮貼處	申請人身分證 反面影本浮貼處
受託人身分證 正面影本浮貼處	受託人身分證 反面影本浮貼處

附件二 雲林縣運用科技守護長者防走失服務委託切結書

本人 (姓名)為 關係，茲同意 代為申請

雲林縣運用科技守護長者防走失服務，若有不實本人願負一切責任。

委託人： (簽名或蓋章)

身分證字號：

電話：

地址：

受託人： (簽名或蓋章)

身分證字號：

電話：

地址：

中華民國 年 月 日

雲林縣政府社會處核定

雲林縣輔助器具資源中心

- 申請人身體功能評估
- 設備選配與教學
- 交付設備及簽約
- 收取費用(租賃費及押金)

損壞

款式
不適用

更換設備

兩個月皆無使用

主動放棄使用

設備回收

後續使用追蹤

服務終止／計畫結束
(退還押金和剩餘費用)

服務提供單位聯繫方式

雲林縣輔助器具資源中心

- 電話：05-5339620
- 地址：雲林縣斗六市府文路22號

雲林縣輔助器具資源中心 北港站

- 電話：05-7827620
- 地址：雲林縣北港鎮樹腳里大庄2-1號

費用收取－設備租金

福利身分別	設備租金(年)	
低收入戶老人 中低收入戶或 領有中低收入老人生活津貼	藍芽	0
	GPS	0
一般戶老人	藍芽	1,200
	GPS	1,500
其他	藍芽	1,920
	GPS	2,400
天倫方案 (限同住親屬1名)	藍芽	1,200
	GPS	1,500

3月底前，若為相關機構單位提出之曾走失名單者，不收取相關費用

費用收取－押金

福利身分別	押金	
低收入戶老人 中低收入戶或 領有中低收入老人生活津貼	藍芽	0
	GPS	100
一般戶老人	藍芽	0
其他		
天倫方案 (限同住親屬1名)	GPS	1,000